

Lelystad

Karveel 34 5 | Vraagprijs € 375.000 k.k.



BESCHIKBAAR

WWW.KARVEEL34-5.NL

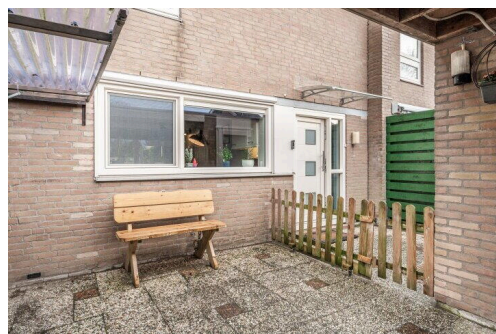
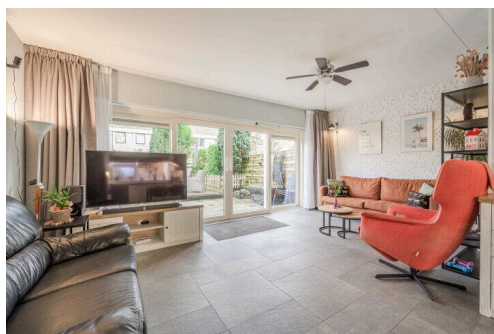
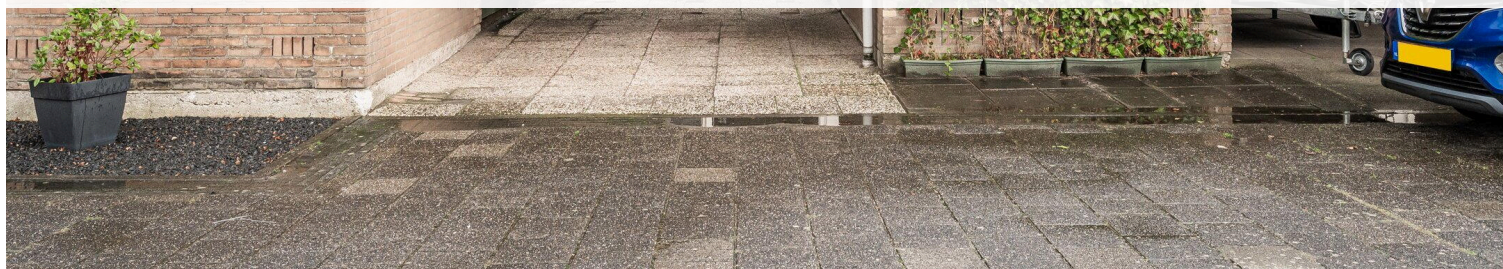

Type object:	Tussenwoning
Bouwjaar:	1976
Woonoppervlakte:	117 m ²
Perceeloppervlakte:	159 m ²
Inhoud:	415 m ³
Aantal kamers:	5 kamers (4 slaapkamers)
Website:	www.karveel34-5.nl

 **Buisman Makelaars**
Wij zorgen dat u zich thuis voelt

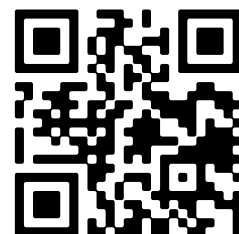

Omschrijving

Karveel 34 5, 8231 BL Lelystad

In de zeer gewilde wijk Karveel bieden wij u deze keurige tussenwoning aan met kunststof kozijnen, 25 zonnepanelen en parkeergelegenheid op eigen terrein aan.

De woning staat op een kavel van 159m² eigen grond, beschikt over een ruime tuingerichte woonkamer, drie slaapkamers met een nette badkamer op de eerste verdieping en een ruime zolderverdieping welke prima te gebruiken is als vierde slaapkamer.

In de directe omgeving bevinden zich diverse voorzieningen, zoals basisscholen en buurtwinkelcentrum "De Kempenaar" en speelgelegenheid is er voor de deur. Het Zuigerplasbos bevindt zich eveneens op nog geen 5 wandelminuten van uw voordeur. Parkeren kan op eigen terrein onder de carport of op de openbare parkeerplaatsen voor de deur.

Interesse? Neem dan, eventueel via uw NVM-aankoopmakelaar, contact met ons op voor het inplannen van een bezichtiging!

Indeling

Begane grond: Entree, hal met meterkast, toilet met fonteintje, trapopgang en bergkast; tuingerichte woonkamer van 25m² met via de dubbele schuifdeur naar de tuin; open keuken in hoekopstelling welke is voorzien van een vaatwasser, keramische kookplaat, vlakscherm afzuigkap, combi-oven, koelkast, boiler en veel kastruimte.

De begane grond is voorzien van een in wildverband gelegde natuurstenen tegelvloer met vloerverwarming.

Eerste verdieping: Overloop met bergkast; drie slaapkamers van respectievelijk 7,6-, 12,4- en 14,3m²; volledig betegelde badkamer met tweede toilet, design radiator, wastafelmeubel, douche en raam voor daglichttoetreding en extra ventilatie.

Tweede verdieping: Ruime zolderverdieping met witgoedaansluitingen, de opstelling van de cv (Remeha hr-combi uit 2020), de omvormer en de mv-box; de zolder meet 24,7m² en is voorzien van een Velux dakraam (geplaatst in 2022); de zolder is uitstekend te gebruiken als hobbyruimte of extra slaapkamer.

Tuin: De achtertuin is gelegen op het oosten en ongeveer 10,5 meter diep x 6 meter breed en beschikt over een ruim terras met zonwering bij de woning, diverse beplanting, houten erfafscheiding en een tweede terras achter in de tuin. De voortuin beschikt over een aangebouwde stenen berging, een carport en parkeergelegenheid op eigen terrein.

Prijs: € 375.000,00 k.k.

Aanvaarding: in overleg.

Bijzonderheden:

- Bouwjaar: 1976
- Perceeloppervlakte: 159m²
- Woonoppervlakte: 117m²
- Inhoud: 415m³
- Externe bergruimte: 8m²

- Deze woning is voorzien van 25 zonnepanelen
- CV: Remeha hr-combi uit 2020, eigendom
- Kunststof kozijnen met HR++ glas geplaatst in 2011
- De keuken is v.v. nieuwe frontjes en nieuw aanrechtblad
- Natuurstenen tegels met vloerverwarming op de begane grond
- Het zolderdak is geïsoleerd (2022)
- De begane grondvloer is geïsoleerd (2018)
- Parkeren op eigen terrein onder carport
- Nette keuken en badkamer
- Dakgoten in 2024 vervangen
- Omvormer (2023) en mv-box (2020)
- Drie slaapkamers op de eerste verdieping en een ruime zolderverdieping
- Het Zuigerplasbos bevindt zich op loopafstand
- Gelegen in de gewilde woonwijk "Karveel" in de nabijheid van (basis)scholen en met speelgelegenheid voor de deur
- Energielabel: A
- De gepubliceerde informatie is indicatief en toegepaste maten betreffen circa maten waaraan nadrukkelijk geen rechten kunnen worden ontleend.

Interesse? Neem dan snel contact met ons op voor een bezichtiging? Neem gerust uw eigen aankoopmakelaar mee!

Kenmerken

Vraagprijs: € 375.000 k.k.

Aanvaarding: In overleg

Bouw

Object type: Eengezinswoning, tussenwoning

Soort bouw: Bestaande bouw

Bouwjaar: 1976

Soort dak: Zadeldak bedekt met pannen

Oppervlakte en inhoud

Woonoppervlakte: 117 m²

Perceeloppervlakte: 159 m²

Inhoud: 415 m³

Externe bergruimte: 8 m²

Indeling

Aantal kamers: 5 kamers (4 slaapkamers)

Aantal badkamers: 1 badkamer en 1 apart toilet

Badkamervoorzieningen: Douche, toilet, wastafel, en wastafelmeubel

Aantal woonlagen: 3 woonlagen

Voorzieningen: Dakraam, glasvezelkabel, mechanische ventilatie, TV kabel, en zonnepanelen

Energie

Energie label: A

Isolatie: Dakisolatie, dubbel glas en vloerisolatie

Verwarming: Cv-ketel en gedeeltelijke vloerverwarming

Warm water: Cv-ketel

Cv ketel: Remeha tzerra ace28 (gas gestookt combiketel uit 2021, eigendom)

Buitenruimte

Ligging: In woonwijk

Tuin: Achtertuin en voortuin

Achtertuint: 65 m² (11,00 meter diep en 5,90 meter breed)

Ligging tuin: Gelegen op het oosten

Bergruimte

Schuur berging: Vrijstaande stenen berging

Voorzieningen schuur: Elektra

Soort parkeergelegenheid: Openbaar parkeren

Garage

Soort garage: Carport en parkeerplaats

Op de kaart

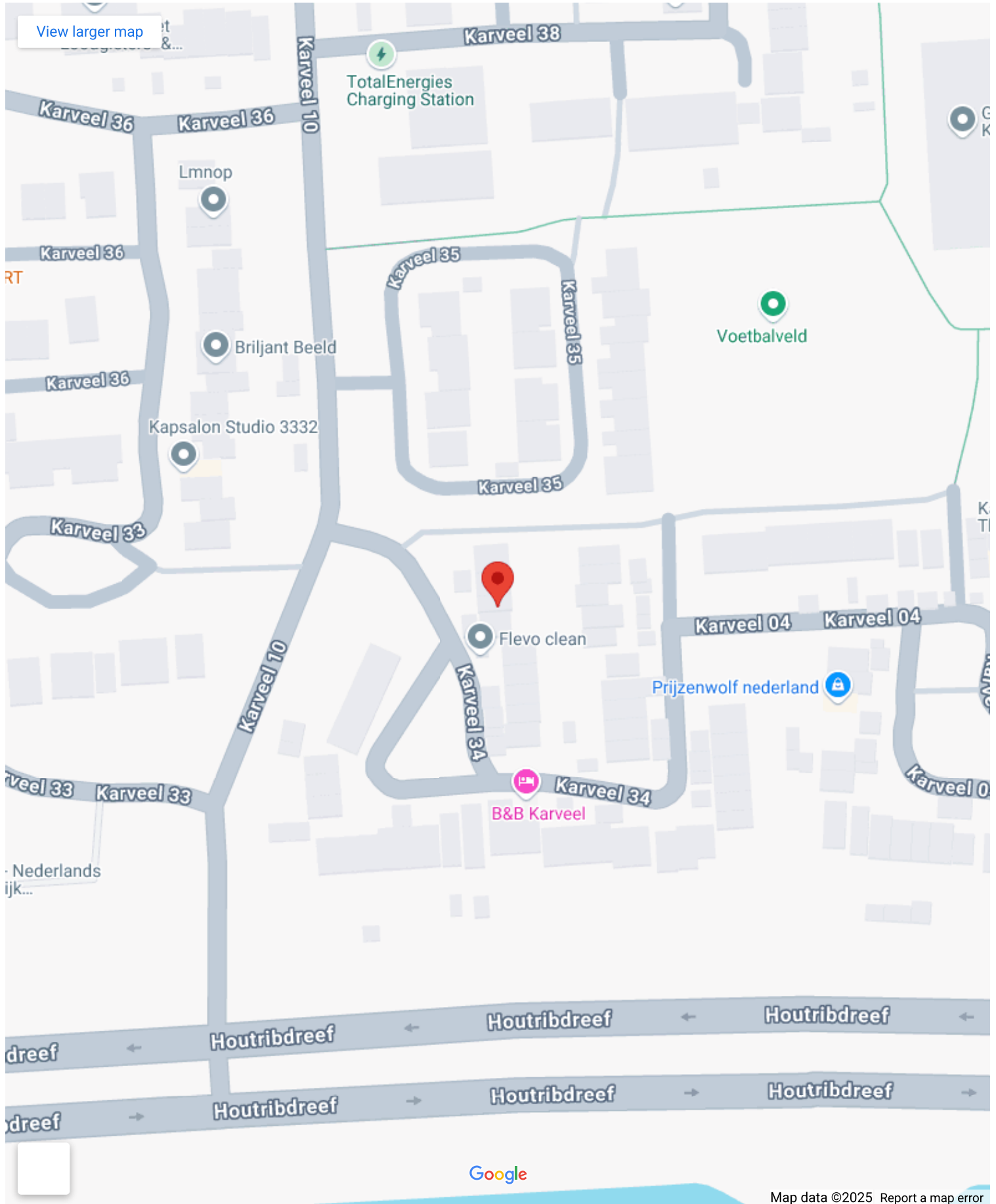

Op de kaart

Karveel 34 5

Karveel 34 5, 8231 BL Lelystad

[Directions](#)

[View larger map](#)



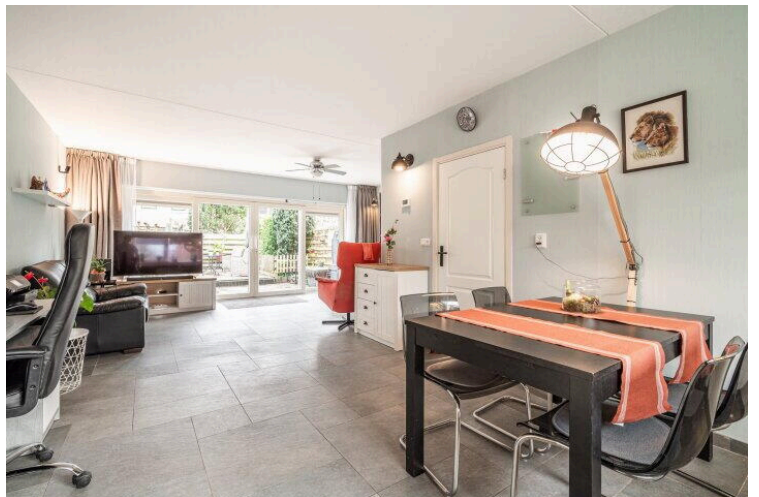

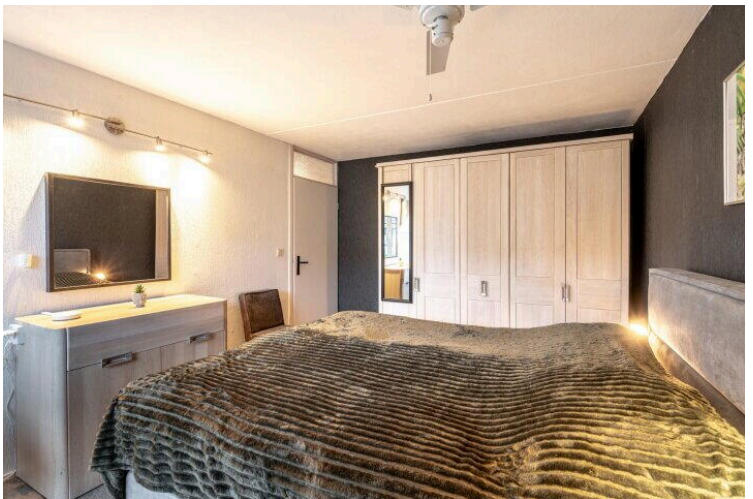
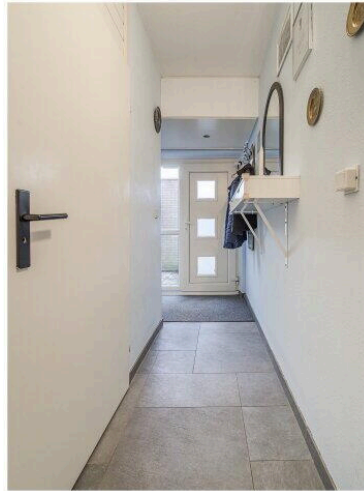
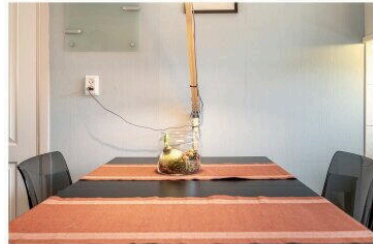
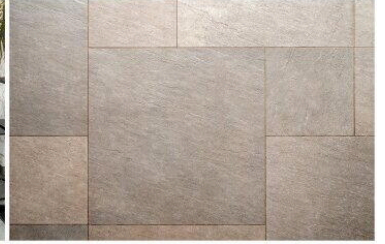
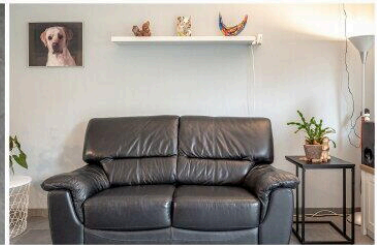

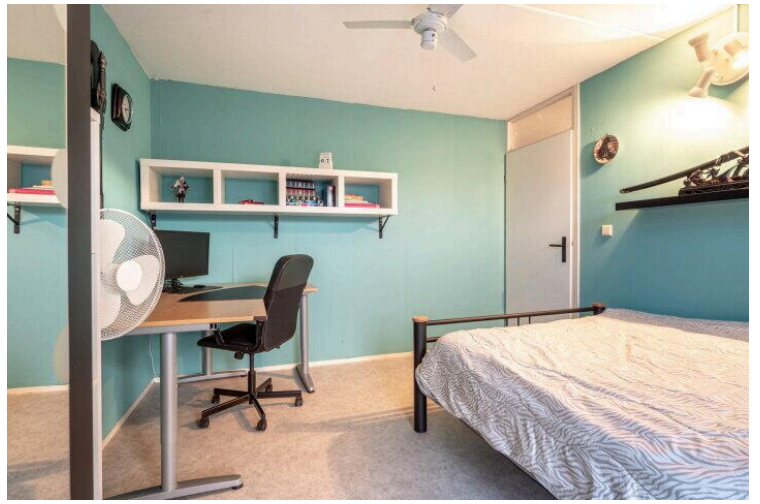
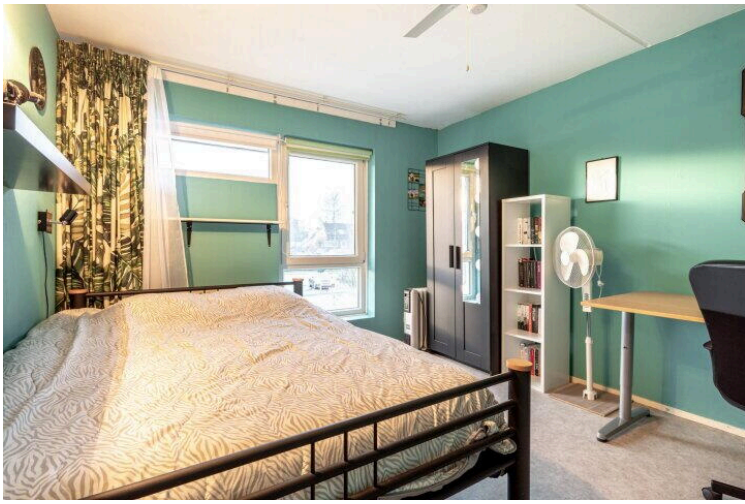



Lijst van zaken



Persoonlijke gegevens

Naam:

Adres te verkopen woning:

Datum: 29-01-2025

Voor de onderstaande zaken -ongeacht of ze roerend dan wel onroerend zijn- geldt dat ze soms wel en soms niet in de woning achterblijven. De lijst is bedoeld om duidelijkheid te scheppen om discussies achteraf te voorkomen.

Let op! Indien er geen duidelijkheid bestaat omtrent een zaak en/of indien er geen nadere afspraken zijn gemaakt over een zaak betekent dit dat de betreffende zaak wordt meegenomen door verkoper en dus **niet** achterblijft in de woning.

	Blijft achter	Gaat mee	Kan worden overgenomen	n.v.t.
Woning				
Interieur				
Verlichting, te weten:				
- inbouwspots/dimmers	<input checked="" type="checkbox"/>	<input type="checkbox"/>	<input type="checkbox"/>	<input type="checkbox"/>
- losse (hang)lampen	<input type="checkbox"/>	<input checked="" type="checkbox"/>	<input type="checkbox"/>	<input type="checkbox"/>
- ventilatoren huis-/woonkamer	<input checked="" type="checkbox"/>	<input type="checkbox"/>	<input type="checkbox"/>	<input type="checkbox"/>
(Losse)kasten, legplanken, te weten:				
- Ouderslaapkamer kledingkast	<input checked="" type="checkbox"/>	<input type="checkbox"/>	<input type="checkbox"/>	<input type="checkbox"/>
- Zolder 1 grote kast	<input checked="" type="checkbox"/>	<input type="checkbox"/>	<input type="checkbox"/>	<input type="checkbox"/>
Raamdecoratie/zonwering binnen, te weten:				
- Gordijnrails/ vitrages/ rolgordijnen	<input checked="" type="checkbox"/>	<input type="checkbox"/>	<input type="checkbox"/>	<input type="checkbox"/>
- lamellen/ jaloezieën/ luxaflex	<input type="checkbox"/>	<input type="checkbox"/>	<input type="checkbox"/>	<input checked="" type="checkbox"/>
- Vouwgordijn keuken	<input checked="" type="checkbox"/>	<input type="checkbox"/>	<input type="checkbox"/>	<input type="checkbox"/>
Vloerdecoratie, te weten:				
- vloerbedekking	<input checked="" type="checkbox"/>	<input type="checkbox"/>	<input type="checkbox"/>	<input type="checkbox"/>
- parketvloer/ laminaat/ houten vloer (delen)	<input type="checkbox"/>	<input type="checkbox"/>	<input type="checkbox"/>	<input checked="" type="checkbox"/>
- plavuizen/ PVC	<input type="checkbox"/>	<input type="checkbox"/>	<input type="checkbox"/>	<input checked="" type="checkbox"/>
- Natuurstenen vloer huiskamer/gang	<input checked="" type="checkbox"/>	<input type="checkbox"/>	<input type="checkbox"/>	<input type="checkbox"/>
(Voorzet) openhaard met toebehoren	<input type="checkbox"/>	<input type="checkbox"/>	<input type="checkbox"/>	<input checked="" type="checkbox"/>
Allesbrander	<input type="checkbox"/>	<input type="checkbox"/>	<input type="checkbox"/>	<input checked="" type="checkbox"/>
Houtkachel/ (gas) kachels	<input type="checkbox"/>	<input type="checkbox"/>	<input type="checkbox"/>	<input checked="" type="checkbox"/>
Designradiator(en)	<input checked="" type="checkbox"/>	<input type="checkbox"/>	<input type="checkbox"/>	<input type="checkbox"/>
Overig, te weten:				
- Spiegel(s) los of vast	<input checked="" type="checkbox"/>	<input type="checkbox"/>	<input type="checkbox"/>	<input type="checkbox"/>
Welke ruimtes: Douche				
Keuken				
Keukenblok (met bovenkasten)	<input checked="" type="checkbox"/>	<input type="checkbox"/>	<input type="checkbox"/>	<input type="checkbox"/>
Keuken (inbouw)apparatuur, te weten:				
- Kookplaat/ (gas) fornuis (keramisch)	<input checked="" type="checkbox"/>	<input type="checkbox"/>	<input type="checkbox"/>	<input type="checkbox"/>
- afzuigkap	<input checked="" type="checkbox"/>	<input type="checkbox"/>	<input type="checkbox"/>	<input type="checkbox"/>
- (combi)-oven	<input checked="" type="checkbox"/>	<input type="checkbox"/>	<input type="checkbox"/>	<input type="checkbox"/>
- (combi)-magnetron	<input checked="" type="checkbox"/>	<input type="checkbox"/>	<input type="checkbox"/>	<input type="checkbox"/>

Lijst van zaken



- koelkast	<input checked="" type="checkbox"/>	<input type="checkbox"/>	<input type="checkbox"/>	<input type="checkbox"/>
- vriezer	<input type="checkbox"/>	<input type="checkbox"/>	<input type="checkbox"/>	<input checked="" type="checkbox"/>
- vaatwasser	<input checked="" type="checkbox"/>	<input type="checkbox"/>	<input type="checkbox"/>	<input type="checkbox"/>
- Quooker	<input type="checkbox"/>	<input type="checkbox"/>	<input type="checkbox"/>	<input checked="" type="checkbox"/>
-	<input type="checkbox"/>	<input type="checkbox"/>	<input type="checkbox"/>	<input type="checkbox"/>

Sanitair/sauna

Toilet met de volgende toebehoren:

- toiletrolhouder	<input checked="" type="checkbox"/>	<input type="checkbox"/>	<input type="checkbox"/>	<input type="checkbox"/>
- toiletborstel(houder)	<input checked="" type="checkbox"/>	<input type="checkbox"/>	<input type="checkbox"/>	<input type="checkbox"/>
- planchet	<input checked="" type="checkbox"/>	<input type="checkbox"/>	<input type="checkbox"/>	<input type="checkbox"/>

Badkamer met de volgende toebehoren:

- wastafelmeubel	<input checked="" type="checkbox"/>	<input type="checkbox"/>	<input type="checkbox"/>	<input type="checkbox"/>
- planchet + zeepbakje douche	<input checked="" type="checkbox"/>	<input type="checkbox"/>	<input type="checkbox"/>	<input type="checkbox"/>
- toiletkast	<input checked="" type="checkbox"/>	<input type="checkbox"/>	<input type="checkbox"/>	<input type="checkbox"/>
- toiletrolhouder	<input type="checkbox"/>	<input checked="" type="checkbox"/>	<input type="checkbox"/>	<input type="checkbox"/>
- toiletborstel(houder)	<input type="checkbox"/>	<input checked="" type="checkbox"/>	<input type="checkbox"/>	<input type="checkbox"/>
-	<input type="checkbox"/>	<input type="checkbox"/>	<input type="checkbox"/>	<input type="checkbox"/>

Sauna met toebehoren

	<input type="checkbox"/>	<input type="checkbox"/>	<input type="checkbox"/>	<input checked="" type="checkbox"/>
	<input type="checkbox"/>	<input type="checkbox"/>	<input type="checkbox"/>	<input type="checkbox"/>

Exterieur/installaties/veiligheid/energiebesparing

Schotel/antenne	<input type="checkbox"/>	<input type="checkbox"/>	<input type="checkbox"/>	<input checked="" type="checkbox"/>
Brievenbus	<input checked="" type="checkbox"/>	<input type="checkbox"/>	<input type="checkbox"/>	<input type="checkbox"/>
(Voordeur)bel	<input type="checkbox"/>	<input checked="" type="checkbox"/>	<input type="checkbox"/>	<input type="checkbox"/>
Alarminstallatie	<input type="checkbox"/>	<input type="checkbox"/>	<input type="checkbox"/>	<input checked="" type="checkbox"/>
(Veiligheids)sloten en overige inbraakpreventie	<input checked="" type="checkbox"/>	<input type="checkbox"/>	<input type="checkbox"/>	<input type="checkbox"/>
Rookmelders	<input checked="" type="checkbox"/>	<input type="checkbox"/>	<input type="checkbox"/>	<input type="checkbox"/>
Screen/zonnescherm met afstandsbediening	<input checked="" type="checkbox"/>	<input type="checkbox"/>	<input type="checkbox"/>	<input type="checkbox"/>
CV met toebehoren	<input checked="" type="checkbox"/>	<input type="checkbox"/>	<input type="checkbox"/>	<input type="checkbox"/>
(Klok)thermostaat	<input checked="" type="checkbox"/>	<input type="checkbox"/>	<input type="checkbox"/>	<input type="checkbox"/>

Warmwatervoorziening, te weten:

- via CV-installatie	<input checked="" type="checkbox"/>	<input type="checkbox"/>	<input type="checkbox"/>	<input type="checkbox"/>
- boiler (keukenboiler)	<input checked="" type="checkbox"/>	<input type="checkbox"/>	<input type="checkbox"/>	<input type="checkbox"/>
- close-in boiler	<input type="checkbox"/>	<input type="checkbox"/>	<input type="checkbox"/>	<input checked="" type="checkbox"/>
-	<input type="checkbox"/>	<input type="checkbox"/>	<input type="checkbox"/>	<input type="checkbox"/>

Mechanische ventilatie

	<input checked="" type="checkbox"/>	<input type="checkbox"/>	<input type="checkbox"/>	<input type="checkbox"/>
--	-------------------------------------	--------------------------	--------------------------	--------------------------

Luchtbehandeling

	<input type="checkbox"/>	<input type="checkbox"/>	<input type="checkbox"/>	<input checked="" type="checkbox"/>
--	--------------------------	--------------------------	--------------------------	-------------------------------------

Isolatievoorzieningen (voorzetramen/radiatorfolie etc.), te weten:

-	<input type="checkbox"/>	<input type="checkbox"/>	<input type="checkbox"/>	<input checked="" type="checkbox"/>
Veiligheidsschakelaar wasautomaat	<input type="checkbox"/>	<input type="checkbox"/>	<input type="checkbox"/>	<input checked="" type="checkbox"/>
Waterslot wasautomaat	<input type="checkbox"/>	<input checked="" type="checkbox"/>	<input type="checkbox"/>	<input type="checkbox"/>
Zonnepanelen 25 stuks, bouwjaar 2016	<input checked="" type="checkbox"/>	<input type="checkbox"/>	<input type="checkbox"/>	<input type="checkbox"/>
	<input type="checkbox"/>	<input type="checkbox"/>	<input type="checkbox"/>	<input type="checkbox"/>

Lijst van zaken



Tuin

Inrichting

Tuinaanleg/bestrating	<input checked="" type="checkbox"/>	<input type="checkbox"/>	<input type="checkbox"/>	<input type="checkbox"/>
Beplanting	<input checked="" type="checkbox"/>	<input type="checkbox"/>	<input type="checkbox"/>	<input type="checkbox"/>
Buitenverlichting	<input checked="" type="checkbox"/>	<input type="checkbox"/>	<input type="checkbox"/>	<input type="checkbox"/>
Tuinhuis/buitenberging	<input type="checkbox"/>	<input checked="" type="checkbox"/>	<input type="checkbox"/>	<input type="checkbox"/>
Kasten/werkbank in tuinhuis/berging	<input type="checkbox"/>	<input type="checkbox"/>	<input type="checkbox"/>	<input checked="" type="checkbox"/>
(Broei)kas	<input type="checkbox"/>	<input type="checkbox"/>	<input type="checkbox"/>	<input checked="" type="checkbox"/>
Overige tuin, te weten:	<input type="checkbox"/>	<input type="checkbox"/>	<input type="checkbox"/>	<input type="checkbox"/>
- (sier)hek/ schutting	<input checked="" type="checkbox"/>	<input type="checkbox"/>	<input type="checkbox"/>	<input type="checkbox"/>
- vlaggenmast(houder)	<input type="checkbox"/>	<input type="checkbox"/>	<input type="checkbox"/>	<input checked="" type="checkbox"/>
- losse planten potten	<input checked="" type="checkbox"/>	<input type="checkbox"/>	<input type="checkbox"/>	<input type="checkbox"/>
- laadpaal	<input type="checkbox"/>	<input type="checkbox"/>	<input type="checkbox"/>	<input checked="" type="checkbox"/>
-	<input type="checkbox"/>	<input type="checkbox"/>	<input type="checkbox"/>	<input type="checkbox"/>

Overig

Zijn er zaken die geen eigendom zijn van verkoper omdat er sprake is van een leasecontract. Zo ja, neemt verkoper de zaak mee of moet het betreffende contract worden overgenomen?

Ja Nee Gaat mee Moet worden overgenomen

	<input type="checkbox"/>	<input checked="" type="checkbox"/>	<input type="checkbox"/>	<input type="checkbox"/>
	<input type="checkbox"/>	<input type="checkbox"/>	<input type="checkbox"/>	<input type="checkbox"/>
	<input type="checkbox"/>	<input type="checkbox"/>	<input type="checkbox"/>	<input type="checkbox"/>
Bijlage(n) over te nemen contracten:				
-				
-				

Voor akkoord,

De opdrachtgever/verkoper,
(en echtgeno(o)t(e)/partner)

plaats en datum:

Koper,
(en echtgeno(o)t(e)/partner)

plaats en datum:

Vragenlijst over de woning

Adres van de woning:

1. Bijzonderheden

- a. Zijn er nadat u het perceel in eigendom hebt gekregen nog andere, eventuele aanvullende notariële of onderhandse akten opgesteld met betrekking tot het perceel? ja nee

Zo ja, welke?

.....

- b. Zijn er mondelinge of schriftelijke afspraken gemaakt over aangrenzende percelen (*denk hierbij aan regelingen voor het gebruik van een poort, schuur, garage, tuin, overeenkomsten met meerdere burens toezeggingen, erfafscheidingen*)? niet bekend ja nee

Zo ja, welke zijn dat?

.....

- c. Wijken de huidige terreinafscheidingen af van de kadastrale eigendomsgrenzen (*denk hierbij ook aan strookjes grond van de gemeente die u in gebruik heeft, of grond van u die gebruikt wordt door de burens*)? niet bekend ja nee

Zo ja, waaruit bestaat die afwijking?

.....

- d. Is een gedeelte van de woning, schuur, garage of schutting gebouwd op grond van de burens of andersom? niet bekend ja nee

Zo ja, graag nader toelichten:

.....

- e. Heeft u grond van derden in gebruik? niet bekend ja nee

Zo ja, welke grond?

.....

- f. Rusten er 'bijzondere lasten en beperkingen' op de woning en/of het perceel (*Bijzondere lasten en beperkingen kunnen privaatrechtelijke beperkingen zijn zoals (lijdende) erfdienstbaarheden (bijvoorbeeld een recht van overpad), kwalitatieve verplichtingen, kettingbedingen, vruchtgebruik, voorkeursrecht (bijvoorbeeld een eerste recht van koop), opstalrecht, erfpacht, huurkoop. Het kan ook gaan om publiekrechtelijke beperkingen zoals een aanschrijving van de gemeente in het kader van een illegale verbouwing*)?

ja nee

Vragenlijst over de woning

Zo ja, welke?

Zie bewijs van eigendom

g. Is de Wet voorkeursrecht gemeenten van toepassing? ja nee

h. Is er een anti-speculatiebeding en/of zelfbewoningsplicht van toepassing op de woning? ja nee

Zo ja, hoe lang nog?
.....

i. Is er sprake van een beschermd stads- of dorpsgezicht of loopt er een procedure tot aanwijzing daartoe? ja nee

Is er sprake van een gemeentelijk-, provinciaal-of rijksmonument of loopt er een procedure tot aanwijzing daartoe? ja nee

Is er volgens het bestemmingsplan sprake van een beeldbepalend of karakteristiek object? ja nee

j. Is er sprake (geweest) van ruilverkaveling? ja nee

Zo ja, moet u hiervoor ruilverkavelingsrente betalen? ja nee

Zo ja, hoeveel en voor hoe lang?

Bedrag: €

Duur: ...

k. Is er sprake van onteigening? ja nee

l. Is de woning of de grond geheel of gedeeltelijk verhuurd of bij anderen in gebruik? n.v.t. ja nee

Zo ja:

Is er een huurcontract/ gebruiksovereenkomst? ja nee

Indien er geen contract of overeenkomst is, beschrijf hieronder wat (mondeling) met de huurder/ gebruiker is afgesproken:
.....

Welk gedeelte is verhuurd/ in gebruik gegeven?
.....

Welke delen vallen onder gezamenlijk gebruik?
.....

Vragenlijst over de woning

Welke zaken zijn van de huurder en mag hij verwijderen bij ontruiming
(bijvoorbeeld geiser, keuken, lampen)?

.....

Heeft de huurder een waarborgsom gestort? ja nee

Zo ja, hoeveel? €

.....

Heeft u nog andere afspraken met de huurders gemaakt? ja nee

Zo ja, welke?

.....

m. Is er over de woning een geschil/procedures gaande, al dan niet bij
de rechter, huurcommissie of een andere instantie (bijvoorbeeld
onteigening/kwesties met burens, zoals erfdiensbaarheden,
recht van overpad, erfafscheidingen e.d.)?

ja nee

Zo ja, welke is/zijn dat?

.....

n. Is er bezwaar gemaakt tegen de waardebeschikking WOZ?

ja nee

Zo ja, toelichting:

.....

o. Zijn er door de overheid of nutsbedrijven verbeteringen of
herstellingen voorgeschreven of aangekondigd die nog niet naar
behoren zijn uitgevoerd?

ja nee

Zo ja, welke?

.....

p. Zijn er in het verleden subsidies of premies verstrekt die bij
verkoop van de woning voor een deel kunnen worden
teruggevorderd?

ja nee

Zo ja, welke?

.....

q. Is de woning onbewoonbaar verklaard of in het verleden ooit
onbewoonbaar verklaard geweest?

ja nee

Zo ja, waarom?

.....

Vragenlijst over de woning

- r. Is er bij verkoop sprake van een omzetbelastingheffing (bijvoorbeeld omdat het een voormalig bedrijfsonroerendgoed is, of een woning met praktijkgedeelte, of omdat u pas ingrijpend verbouwd hebt)? ja nee

Zo ja, waarom?

.....

- s. Hoe gebruikt u de woning nu (bijvoorbeeld woning, praktijk, winkel opslag)? Woning
- Is dat gebruik volgens de gemeente toegestaan? ja nee
- Zo nee, heeft de gemeente dit strijdige gebruik wel eens bij u aangekaart? ja nee
- Hoe heeft de gemeente dit strijdige gebruik bij u aangekaart?
-

2. Gevels

- a. Is er sprake (geweest) van vochtdoorslag of aanhoudend vochtige plekken op de gevels? ja nee
- Zo ja, waar?
-

- b. Zijn er (gerepareerde) scheuren/beschadigingen in/aan de gevels aanwezig? ja nee
- Zo ja, waar?
-

- c. Zijn de gevels tijdens de bouw geïsoleerd? niet bekend ja nee
- Zo nee, zijn de gevels daarna (deels) geïsoleerd? niet bekend ja nee
- Zo ja, wanneer heeft de isolatie van de gevels plaatsgevonden en met welk isolatiemateriaal?

Waarschijnlijk tijdens de bouw, volgens Essent geïsoleerd met glaswol

- Heeft u een certificaat of bewijs van het na-isoleren? ja nee
- Is er sprake van volledige isolatie? niet bekend ja nee
- Zo nee, welke delen van de gevels zijn er niet geïsoleerd?
-

- d. Zijn de gevels ooit gereinigd? niet bekend ja nee
- Zo ja, volgens welke methode en wanneer?
-

Vragenlijst over de woning

3. Dak(en)

a. Hoe oud zijn de daken ongeveer?

Platte daken:

niet bekend

Overige daken:**1976**.....

niet bekend

b. Heeft u last van daklekkages (gehad)?

ja nee

Zo ja, waar?

.....

c. Zijn er in het verleden gebreken geconstateerd aan de dakconstructie zoals scheve, doorbuigende, krakende, beschadigde en/of aangetaste dakdelen?

ja nee

Zo ja, waar?

.....

d. Heeft u het dak al eens (gedeeltelijk) laten vernieuwen c.q. laten repareren?

ja nee

Zo ja, welk (gedeelte van het) dak en waarom?

De afvoerpijp door het dak was niet goed meer, is gerepareerd maar er zijn toen 2 dakpannen gesneuveld, daar moesten nieuwe voor komen

e. Is het dak tijdens de bouw geïsoleerd?

Platte daken:

niet bekend ja nee

Overige daken:

niet bekend ja nee

Zo nee, is het dak daarna geïsoleerd?

Platte daken:

niet bekend ja nee

Overige daken:

niet bekend ja nee

Zo ja, wanneer heeft de isolatie plaatsgevonden en met welk isolatiemateriaal?

09-02-2022 met H2 Foam Lite

Heeft u een certificaat of bewijs van het na-isoleren?

ja nee

Is er sprake van volledige isolatie?

Platte daken:

niet bekend ja nee

Overige daken:

niet bekend ja nee

Zo nee, welke delen zijn er niet geïsoleerd?

.....

Vragenlijst over de woning

- f. Zijn de regenwaterafvoeren lek of verstopt? ja nee
Zo ja, toelichting:

.....

- g. Zijn de dakgoten lek of verstopt? ja nee
Zo ja, toelichting:

Dakgoten waren lek, zijn 08-03-2024 vervangen

4. Kozijnen, ramen en deuren

- a. Van welk materiaal zijn de buitenkozijnen gemaakt (*bijvoorbeeld hout, kunststof of aluminium of een andersoortig materiaal*)?
kunststof

- b. Wanneer zijn de buitenkozijnen, ramen en deuren voor het laatst geschilderd?
n.v.t.

Is dit gebeurd door een erkend schildersbedrijf? ja nee
Zo ja, door wie?

.....

- c. Functioneren alle scharnieren en sloten? ja nee
Zo nee, toelichting:

.....

- d. Zijn voor alle afsluitbare deuren, ramen etc. sleutels aanwezig? ja nee
Zo nee, voor welke deuren, ramen etc. niet?

.....

- e. Is er sprake van isolerende beglazing? ja nee

Zo ja, welk type glas (*bijvoorbeeld HR, HR+, HR++ of HR+++*, zie de glassponning waarin doorgaans staat vermeld welke type glas er is geplaatst)?
HR++

Is er sprake van isolerende beglazing in de gehele woning? ja nee
Zo nee, welke ramen zijn niet geïsoleerd?

.....

Vragenlijst over de woning

- f. Is er bij de isolerende beglazing sprake van condensvorming tussen het glas (*denk aan lekkende ruiten*)? ja nee
Zo ja, waar?
.....

5. Vloeren, plafonds en wanden

- a. Is er sprake (geweest) van vochtdoorslag of optrekkend vocht op de vloeren, plafonds en/of wanden? ja nee
Zo ja, waar?

Hoeken bovenin van ouder- en werk-/slaapkamer (beide achterzijde). Ongeveer 25 jaar geleden dakgoten vernieuwd in hele blok (4 huizen) behalve bij 1 buurman, deze wilde niet meedoen. Later kreeg hij last van lekkage en op een gegeven moment wij ook. Zijn lekkage werd zo erg dat hij zijn dakgoten in 2022 heeft laten vervangen. Lekkage werd al snel minder, daarna bleken onze goten ook lek en zijn vervangen in maart 2024. Nu geen last meer van vocht.

Plafond kamer en gang, allebei een plek. Kwam van lekkage bad en toilet in badkamer. Bad en toilet weggehaald en alles is door loodgieter gerepareerd (2022). Bad vervangen door douchecabine met douchekolom en ook het toilet is vervangen. Plekken plafonds bijgewerkt

- b. Is er sprake (geweest) van schimmelvorming op de vloeren, plafonds en/of wanden? ja nee
Zo ja, waar?

Zie vraag a. hoeken bovenin

- c. Zijn er (gerepareerde) of (verborgen) scheuren en/of beschadigingen in/aan vloeren, plafonds en/of wanden aanwezig? ja nee
Zo ja, waar?
.....

- d. Hebben zich in het verleden problemen voorgedaan met de afwerkingen (*bijvoorbeeld loszittend tegelwerk, loslatend behang of spuitwerk, holklinkend of loszittend stucwerk, etc.*)? ja nee
Zo ja, waar?

Ouderslaapkamer hoek bovenin, zie a.

- e. Is er sprake (geweest) van gebreken aan de vloerconstructie, zoals scheve, doorbuigende, krakende, beschadigde en/of aangetaste vloerdelen? ja nee
Zo ja, waar?
.....

Vragenlijst over de woning

- f. Is er sprake van vloerisolatie? niet bekend ja nee
Zo ja, wanneer heeft de isolatie van de vloer plaatsgevonden
en met welk isolatiemateriaal? **29-05-2018. Ecoform 7,5 cm R 2,56 vloerisolatie**

Heeft u een certificaat of bewijs van het na-isoleren? ja nee

Wel een factuur

- Is er sprake van volledige isolatie? niet bekend ja nee
Zo nee, welke delen zijn er niet geïsoleerd?
.....

6. Fundering, kruipruimte en kelder

- a. Is er sprake (geweest) van gebreken aan de fundering? niet bekend ja nee
Zo ja, waar?
.....

- b. Is de kruipruimte toegankelijk? ja nee
Is de kruipruimte droog? meestal ja nee
Zo nee of meestal, toelichting:
Zodra het grondwater hoog staat, kan er een laagje water in staan

- c. Is er sprake van vochtdoorslag door de kelderwand? soms ja nee
Zo ja of soms, toelichting?
.....

- d. Is de grondwaterstand in de afgelopen jaren waarneembaar
gewijzigd of is er sprake van wateroverlast geweest? ja nee
Zo ja, heeft dit tot problemen geleid in de vorm van water
in de kruipruimte c.q. kelder? n.v.t. ja nee
Zo nee, tot wat voor andere problemen heeft dit geleid?
.....

7. Installaties

- a. Wat voor warmte-installatie(s) is/zijn er aanwezig in de woning (*bijvoorbeeld cv-installatie, WTW-systeem, WKO-systeem, (hybride) warmtepomp, airconditioning, zonneboiler, elektrische boiler, pelletkachel dan wel een andere installatie*)?
CV-installatie en keukenboiler (10 liter)

Vragenlijst over de woning

Is/zijn de installatie(s) eigendom? ja nee

Zo nee, toelichting (*bijvoorbeeld de installatie(s) is/ zijn gehuurd of geleased. Tevens huur-/leaseprijs vermelden*):

.....

Merk van de installatie(s):

CV-installatie: Remeha Tzerra Ace 28/Keukenboiler: Daalderop

Type(nummer) van de installatie(s):

CV-installatie: CCS+iSenseCW4

Installatiedatum van de installatie(s):

CV 07-01-2021

Op welke datum is/zijn deze installatie(s) voor het laatst onderhouden?

CV: 17-01-2025

Is het onderhoud uitgevoerd door een erkend bedrijf? ja nee

Zo ja, door wie?

Feenstra Installatiebedrijf

- a. Zijn er de afgelopen tijd zaken opgevallen ten aanzien van de installatie(s) (*bijvoorbeeld de cv-installatie moet meer dan 1 keer per jaar bijgevuld worden of de installatie functioneert niet goed*)? ja nee

Zo ja, wat is u opgevallen?

.....

- b. Zijn er radiatoren die niet warm worden? ja nee

Zo ja, welke?

.....

- c. Zijn er radiatoren of (water)leidingen die lekken? ja nee

Zo ja, waar en welke?

.....

- d. Zijn er radiatoren of (water)leidingen die ooit zijn bevroren? ja nee

Zo ja, waar?

.....

Heeft u vloerverwarming in de woning? ja nee

Zo ja, betreft dit elektrische vloerverwarming, vloerverwarming met warm water of anders?

elektrisch warm water

overig, namelijk:

.....

Vragenlijst over de woning

Waar bevindt zich de elektrische vloerverwarming? n.v.t.

Waar bevindt zich de vloerverwarming met warm water?

Benedenverdieping

n.v.t.

Waar bevindt zich de overige vloerverwarming?

n.v.t.

- e. Zijn er vertrekken die niet (goed) warm worden? ja nee
Zo ja, welke?

.....

- f. Heeft de woning zonnepanelen die uw eigendom zijn? ja nee

Heeft de woning zonnepanelen die worden gehuurd of geleased? ja nee

Kan het huurcontract/ leasecontract worden overgenomen

door koper?

niet bekend ja nee

Zo ja, dan overnamecontract opvragen.

.....

Hoeveel zonnepanelen zijn er aanwezig?

Aantal: **25**

Zo ja, blijven de zonnepanelen achter? nader overeen te komen ja nee

Wat is de capaciteit van één zonnepaneel? (*De capaciteit van zonnepanelen wordt uitgedrukt in Wattpiek (Wp). Bijvoorbeeld één zonnepaneel levert 390 Wp*) **265 WP**

Functioneren alle zonnepanelen? niet bekend ja nee

Wat is het merk/ type van de zonnepanelen? **Bisol**

Maakt u gebruik van een app om de opbrengst van

de zonnepanelen te bekijken?

ja nee

Zo ja, welke?

Kan wel, vonden we niet echt nodig, krijgen maandelijks overzicht van Essent

In welk jaar zijn de zonnepanelen geplaatst en door wie?

Jaar: **2016**

Installateur: **Solar Studio Almere**

Vragenlijst over de woning

Is de btw over het aankoopbedrag teruggevraagd van de belastingdienst?

ja nee

Hoeveel stroom heeft u het afgelopen jaar opgewekt?

Jaar: **2024**

Aantal kWh: **3496 kw**

Hoe lang zit er nog fabrieksgarantie op de zonnepanelen?

Op de zonnepanelen nog tot 2041

Op de omvormer nog tot 2041 vanuit de Solar Studio. Vanuit de fabriek nog 24 jaar. Deze is juli/augustus 2023 vervangen

Op de power optimisers nog tot 2041

Zijn de zonnepanelen aangeschaft met subsidie?

ja nee

Zo ja, moet de subsidie worden terugbetaald?

n.v.t.

ja nee

Zo ja, welk bedrag moet worden terugbetaald?

€

g. In welk jaar zijn voor het laatst de aanwezige schoorsteenkanalen/rookgasafvoeren geveegd/gereinigd?

onbekend

h. Wanneer heeft u de aanwezige schoorsteenkanalen voor het laatst gebruikt?

onbekend

Is de trek van aanwezige schoorsteenkanalen goed?

niet bekend ja nee

i. Zijn er onderdelen van de elektrische installatie vernieuwd (onder de elektrische installatie wordt verstaan alle elektra leidingen/ schakelaars stopcontacten, meterkast e.d.)?

niet bekend ja nee

Zo ja, wanneer en welke onderdelen?

1 extra groep voor de keramische kookplaat bij plaatsing keuken in 2006/2007

Zijn er gebreken aan de elektrische installatie?

ja nee

Zo ja, welke?

.....

j. Is er een laadpaal aanwezig voor een elektrische auto?

ja nee

Zo ja, blijft deze achter?

nader overeen te komen

ja nee

k. Is er mechanische ventilatie of een soortgelijk systeem aanwezig?

ja nee

Zo ja, functioneert dit systeem naar behoren?

ja nee

Zo nee, toelichting:

Vragenlijst over de woning

Wanneer is dit systeem voor het laatst onderhouden?

Januari 2025

Hoe oud is dit systeem ongeveer?

Maart 2020

- l. Is er een domoticsysteem of een soortgelijk systeem aanwezig (*Een domoticsysteem bedient de verwarming, verlichting, verwarming, audio, ventilatie e.d. automatisch*)? ja nee

Zo ja, functioneert dit systeem naar behoren? ja nee

Zo nee, toelichting:

.....

Hou oud is dit systeem ongeveer?

.....

- m. Zijn er rookmelders op ieder verdieping aanwezig? ja nee

Zo ja, hoe oud zijn de rookmelders ongeveer? **Zes jaar**

8. Sanitair, riolering en keuken

- a. Zijn er beschadigingen aan wastafels, douche, bad, toiletten, gootstenen en kranen? ja nee

Zo ja, welke?

.....

- b. Hoe oud is de badkamer ongeveer?
In 1999/2000 geplaatst, in 2022 bad en toilet i.v.m. lekkage eruit gebroken, nieuwe douchecabine met douchekolom en toilet geplaatst, In 2020 nieuw badmeubel geplaatst

- c. Lopen de afvoeren van wastafels, douche, bad, toiletten, gootstenen en kranen goed door? ja nee

Zo nee, welke niet?

.....

- d. Is de woning aangesloten op het gemeentelijke riool? ja nee

e.

- f. Zijn er gebreken (geweest) aan de riolering, zoals breuken, stankoverlast, lekkages, etc.? ja nee

Vragenlijst over de woning

Zo ja, welke?

Stankoverlast, bleek verstopping, opgelost door Zeker en Mobiel

- g. Is er een andere voorziening, zoals een septictank, beerput of dergelijk aanwezig? niet bekend ja nee

Zo ja, wat is er aanwezig en hoe dient dit te worden onderhouden?

.....

- h. Van welk jaar dateert de keukenopstelling ongeveer?
Keuken geplaatst in 2006/2007, 25-09-2018 Nieuwe deurtjes geplaatst door Intereno. In 2020 nieuw werkblad en kraan met grote spoelbak geplaatst door Grando Keukens

- i. Van welk jaar dateert de inbouwapparatuur ongeveer?
Inductieplaat 2006/2007, Koelkast 2022, Combi-magnetron 2021, Afzuigkap 2006/2007, Vaatwasser 2023

Functioneert alle inbouwapparatuur? ja nee

Zo nee, welk inbouwapparaat functioneert niet?

- j. Heeft u een kokend water kraan (*bijvoorbeeld een Quooker kraan of een soortgelijke kraan*)? ja nee

Zo ja, functioneert deze kraan naar behoren en hoe oud is deze kraan ongeveer?

.....

9. Diversen

- a. Wat is het bouwjaar van de woning?

1976

- b. Zijn er asbesthoudende materialen in/op de woning/ bijgebouw(en) aanwezig (*bijvoorbeeld asbest zeil, een asbestplaat die onder en/of achter de CV ketel is geplaatst, asbesthoudend isolatiemateriaal om de verwarmingsbuis, asbesthoudend koord bij oude cv-ketels/gaskachels, asbestgolfplaten e.d.*)?

niet bekend ja nee

Zo ja, welke en waar?

.....

- c. Blijft er in de woning zeil achter, al dan niet vastgelijmd, dat is aangeschaft tussen 1955 en 1982? niet bekend ja nee

Op 1^e verdieping ligt kurk, tapijt en zeil ligt hier overheen, vastgeplakt aan de zijkanten

- d. Is er sprake van loden leidingen in de woning? niet bekend ja nee

Vragenlijst over de woning

Zo ja, waar?

.....

e. Is er een Japanse duizendknoop aanwezig in de tuin?
(Een Japanse duizendknoop is een exotische plant, welke moeilijk te verwijderen is. De sterke wortelstokken en stengels van de Japanse duizendknoop zijn in staat om schade te veroorzaken aan gebouwen, leidingen en wegen) niet bekend ja nee

f. Is er in puin/asbest afval in de grond/tuin aanwezig? niet bekend ja nee

g. Heeft u elders lekkages gehad (dus los van het dak/sanitair/riolering)? niet bekend ja nee

h. Is de grond verontreinigd? niet bekend ja nee
Zo ja, is er een onderzoeksrapport? n.v.t. ja nee
Zo ja, heeft de gemeente/provincie een onderzoeks- of saneringsbevel opgelegd? n.v.t. ja nee

i. Is er een olietank aanwezig of aanwezig geweest? niet bekend ja nee
Zo ja, is deze gesaneerd/verwijderd? n.v.t. ja nee
Als deze is gesaneerd, waar is de olietank op het perceel gesitueerd?
Is er een Kiwa-certificaat aanwezig? n.v.t. ja nee

j. Is er sprake van overlast door ongedierte in of (rond)om de woning (denk aan muizen, ratten, kakkerlakken, etc.)? ja nee
Zo ja, waar?

.....

k. Is de woning aangetast door houtworm, boktor, ander ongedierte of zwam? niet bekend ja nee
Zo ja, waar?

.....

Zo ja, is deze aantasting al eens behandeld? n.v.t. ja nee
Zo ja, wanneer en door welk bedrijf?

.....

Vragenlijst over de woning

- l. Is er sprake van chlorideschade (betonrot) (*betonrot komt vooral voor in kruipruimtes van woningen gebouwd tussen 1965 en 1981 die voorzien zijn van betonnen vloerelementen van het merk Kwaaitaal of Manta. Ook andere beton- elementen - bijvoorbeeld balkons - kunnen aangetast zijn*)?

niet bekend ja nee

Zo ja, waar?

.....

- m. Hebben er verbouwingen en/of aanbouwen plaatsgevonden in en/of om de woning?

ja nee

Zo ja, welke ver-/aankouwingen, in welk jaartal en door welk bedrijf zijn deze uitgevoerd?

.....

- n. Zijn er verbouwingen of uitbreidingen uitgevoerd zonder omgevingsvergunning (voorheen bouwvergunning)?

niet bekend ja nee

Zo ja, welke?

.....

- o. Is er sprake van glasvezel internet?

niet bekend ja nee

- p. Bent u in het bezit van een definitief energieprestatiecertificaat/energielabel?

ja nee

Zo ja, welke label?

Energielabel A

10. Vaste lasten

- a. Hoeveel betaalde u voor de laatste aanslag onroerendezaakbelasting? € 375,-
Belastingjaar: 2023
- b. Wat is de WOZ-waarde? € 315.000,-
Peiljaar: 01-01-2023
- c. Hoeveel betaalde u voor de laatste aanslag waterschapslasten? € 432,71
Belastingjaar: 2024
- d. Hoeveel betaalde u voor de laatste aanslag gemeentelijke belastingen (zoals rioolheffing en afvalstoffenheffing e.d.)?
- | | | |
|-------|---|--------|
| riool | € | 180,00 |
| afval | € | 370,20 |
- Belastingjaar: 2024

Vragenlijst over de woning

e.

f.

g. Welke voorschotbedragen betaalt u maandelijks aan de nutsbedrijven?

Gas en Elektra:	€	96,12
Water:	€	24,00
Stadsverwarming:	€	
Anders:	€	

Wat is uw jaarverbruik voor gas/ elektriciteit en water?

Gas	m3	: 785
Elektriciteit hoog	kWh	: ?
Elektriciteit laag	kWh	: ?
Elektriciteit totaal	kWh	: 1.041
Water	m3	: 114
Stadsverwarming	GJ	:
Anders:		:

Met hoeveel bewoners bewoonde u de woning?

aantal: 2 bewoners

h. Zijn er lease- en/of huurkoopcontracten (*bijvoorbeeld keuken, kozijnen, cv-ketel, etc.*)?

ja nee

Zo ja, welke?

.....

Zijn deze contracten overdraagbaar op de koper? *Let op! Veel lease- en huurkoopcontracten zijn niet langer overdraagbaar op een koper. Neem hiervoor contract op met de betreffende leverancier.*

ja nee

Hoe lang lopen de contracten nog en wat is de eventuele afkoopsom?

Afkoopsom:

€ ...

Duur:

i. Als er sprake is van erfpacht of opstalrecht:

Hoe hoog is dan de canon per jaar?

€

Heeft u alle canons betaald?

n.v.t. ja nee

Is de canon afgekocht?

n.v.t. ja nee

Zo ja, tot wanneer?

.....

j. Heeft u alle gemeentelijke belastingen die u verschuldigd bent al betaald?

ja nee

Vragenlijst over de woning

Zijn er variabele bedragen voor gemeenschappelijke poorten,
inritten of terreinen? ja nee
Zo ja, hoe hoog en waarvoor? €

k. Heeft u, om in de straat te parkeren, een parkeervergunning nodig? ja nee
Hoeveel parkeervergunningen kunnen er maximaal worden aangevraagd?
Wat zijn de kosten voor deze parkeervergunning(en) per jaar? €

11. Garanties

Zijn er lopende onderhoudscontracten en/of garantieregelingen overdraagbaar
aan de koper? (zoals dakbedekking, cv-installatie, dubbele beglazing, etc.)
 ja nee

Zo ja, welke?

Garantieregeling zonnepanelen

12. Nadere informatie (overige zaken die de koper naar uw mening moet weten):

.....

13. Extra vragen door makelaarskantoor zelf geformuleerd

.....

niet bekend ja nee

INFORMATIEF KARAKTER VRAGENLIJST

De vragenlijst geeft vorm, inhoud en structuur aan de mededelingsplicht van verkoper. De mededelingsplicht strekt niet verder dan dat verkoper ten tijde van het sluiten van de overeenkomst aan de koper mededeelt wat hem bekend is omtrent het appartement. De vragenlijst beoogt geen garanties te geven, maar heeft een informatief karakter.

ONDERTEKENING

Verkoper(s) verklaart/verklaren alle hem/haar bekende feiten te hebben vermeld in dit formulier. Verkoper is zich ervan bewust dat hij/zij bij een niet juiste en/of volledige vermelding van feiten het risico loopt om aansprakelijk gesteld te worden door de koper. Verkoper verklaart de woning tot de eigendomsoverdracht op een manier te zullen bewonen en onderhouden welke in het maatschappelijk verkeer als gebruikelijk wordt beschouwd.

Ondergetekende(n) verkla(a)r(t)(en) voorgaande vragen volledig en naar waarheid te hebben ingevuld:

Vragenlijst over de woning

Handtekening:

Handtekening:

Karveel 34 5

www.karveel34-5.nl

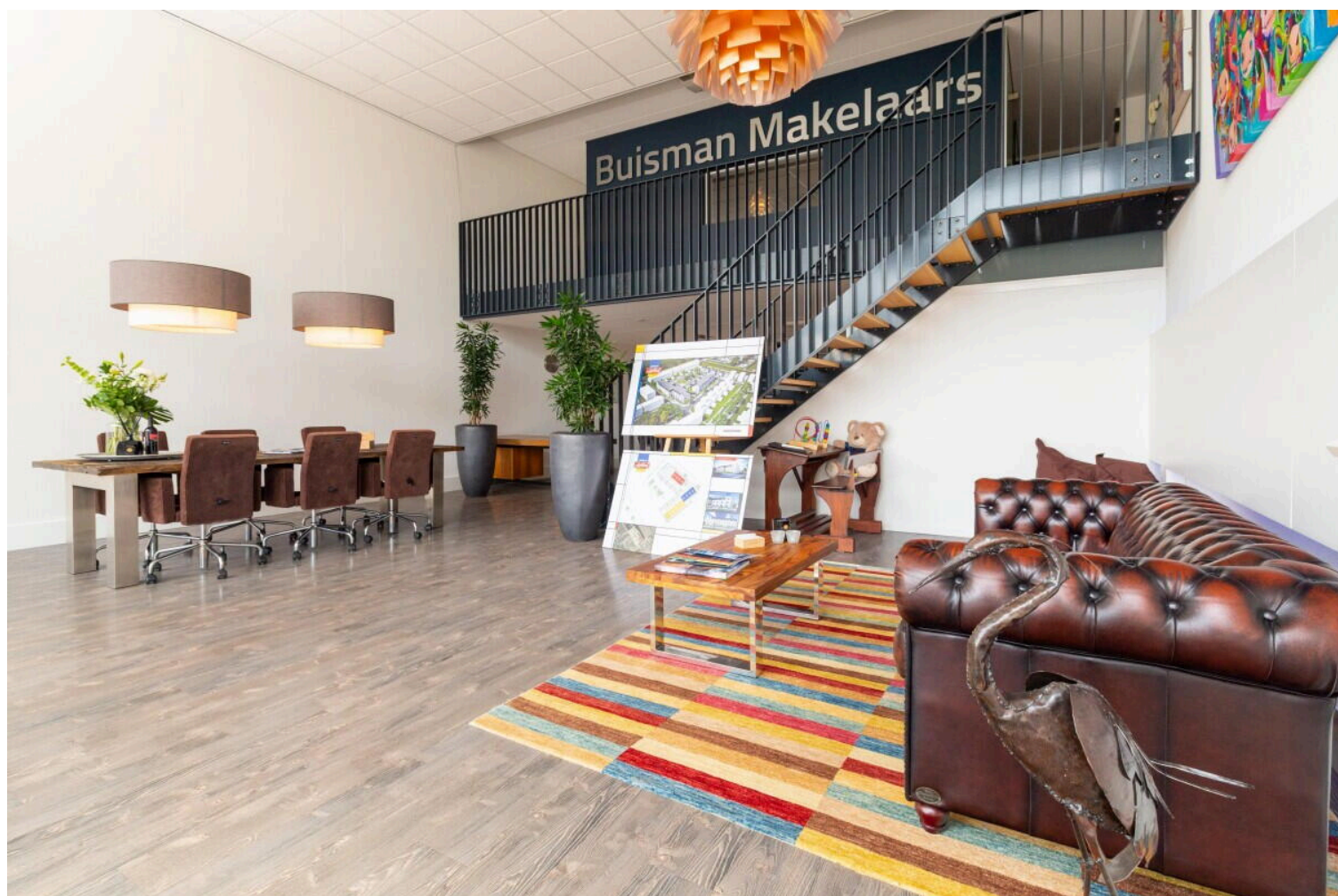

Buisman Makelaars

Zilverparkkade 15
8232 WJ, Lelystad

www.buismanmakelaars.nl
0320 - 202 040

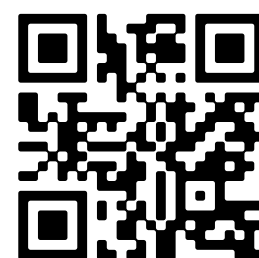

Scan Mij!